IT-LOGISTIK CLUSTER

JAHRESPROGRAMM 2019

STAND 03.06.2019

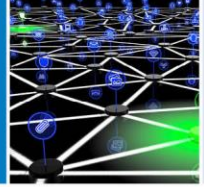

Vernetzung und Erfahrungsaustausch

- Neujahrsempfang
- Clusterjahrestagung
- Innovationskongress
- Forum IT-Logistik
- Verkehrskongress
- Logistik vor Ort
- Logistik-Frühstück
- Logistik Monday

Innovation

- F&E-Netzwerke und Zusammenarbeit mit Hochschulen
- Individuelles Fördermittelscouting und Fördermittel-beratung

International

- Business-Missions & Delegationsreisen
- Empfang ausländi-scher Delegationen
- Aufbau internationaler Netzwerke

Information und Weiterbildung

- Informationen nur für Clustermitglieder
- Weiterbildungen und Seminare

Branding und Technologiemarketing

- Messen 2019:
  - LogiMAT
  - transport logistic
  - it-sa
- Online-Marketing
- Clusterbroschüre

Human Resources und Recruiting

- Onlinejobbörse
- Jobwall
- Connecta
- JobTECH

Zugang zur Digitalen Gründerinitiative Oberpfalz

- 3D Druck Startup Night
- Makers`Club
- Tiger der TechBase

IT-LOGISTIK CLUSTER

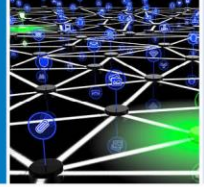

Vernetzung und Erfahrungsaustausch

- Neujahrsempfang
- Clusterjahrestagung
- Innovationskongress
- Forum IT-Logistik
- Verkehrskongress
- Logistik vor Ort
- Logistik-Frühstück
- Logistik Monday

Veranstaltungen:

- 24.01.2019: Neujahrsempfang des Cluster & der BVL-Regionalgruppe Ostbay.
- 27.03.2019: Jahrestagung 2019 IT-Logistikcluster*
- 09.05.2019: Logistik vor Ort – Besichtigung SSI Schäfer (Giebelstadt)
- 23.05.2019: 8. Bayerischer Innovationskongress*
- 23.05.2019: Kooperationsworkshop
- 01.07.2019: Logistik Monday
- 26.09.2019: Logistik-Frühstück
- 22.10.2019: 2. Regensburger Verkehrskongress*
- 07.11.2019: Logistik vor Ort bei der SpaceNet AG (München)

ⓘ *Clustermitglieder können kostenfrei als Fachaussteller diese Veranstaltungen nutzen, um Ihre Produkte/Projekte vorzustellen

IT-LOGISTIK CLUSTER

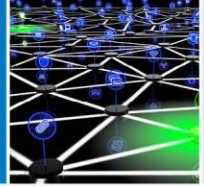

Innovation

- F&E-Netzwerke und Zusammenarbeit mit Hochschulen
- Individuelles Fördermittelscouting und Fördermittel-beratung

Veranstaltungen:

- 27.03.2019: Workshop Innovationen in 90 Minuten
- 27.03.2019: Infoveranstaltung Fördermittel Innovationsgutschein Bayern
- 10.04.2019: Webinar „Wie funktionieren Fördermittel für Technologieprojekte?“
- 23.05.2019: Workshop Innovationsmethoden

Netzwerke:

- Forschungs- und Entwicklungsnetzwerk Secure Digital Performance Twin (Fokus Industrial IT-Security)
- Clusternetzwerk Informationssicherheit in der Logistik (tbd.)
- Clusternetzwerk Blockchain der Logistik (tbd.)

SeDiPeT
Secure Digital Performance Twin

ⓘ Clustermitglieder können an den Veranstaltungen teilnehmen und sich den Netzwerken anschließen. Ebenso besteht die Möglichkeit ein individuelles Fördermittelscouting oder eine Beratung zu Fördermitteln für Technologieprojekte in Anspruch zu nehmen →

IT-LOGISTIK CLUSTER

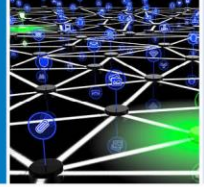

International

- Business-Missions & Delegationsreisen
- Empfang ausländi-scher Delegationen
- Aufbau internationaler Netzwerke

Veranstaltungen:

- 19.02.2019: Empfang der japanischen Logistikdelegation
- 04.04.2019: Delegationsreise zur Hannover Messe

Block.IS

Netzwerke:

- EU-Netzwerk Block.IS (Blockchain Informationspaces) mit Fokus auf Blockchain in der Logistik

IT-LOGISTIK CLUSTER

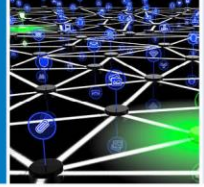

Information und Weiterbildung

- Informationen nur für Clustermitglieder
- Weiterbildungen und Seminare

Veranstaltungen:

- 23.05.2019: Kooperationsworkshop
- 23.05.2019: Kurzberatungen für Start-ups und etablierte Unternehmen (Fördermittel)
- 05.12.2019: Ganztagesseminar Influencer Marketing für Unternehmen

Informationen per E-Mail:

- 2 x monatliche exklusive für Mitglieder des IT-Logistikclusters: Events, Projekte und Kooperationsmöglichkeiten

IT-LOGISTIK CLUSTER

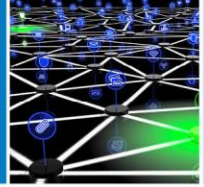

Branding und Technologiemarketing

- Messen 2019:
  - LogiMAT
  - transport logistic
  - it-sa
- Online Marketing
- Clusterbroschüre

Veranstaltungen:

- 19.-21.02.2019: Clustergemeinschaftsstand LogiMAT
- 04.-07.06.2019: Teilnahme an der transport logistic Messe
- 08.-10.10.2019: Teilnahme an der it-sa Messe

Marketingkanäle des Clusters:

- Website, Newsletter, Social Media, Flyer und Clusterbroschüre

ⓘ Clustermitglieder können Unternehmens- oder Pressmeldungen über die Marketingkanäle des Clusters publizieren. Am LogiMAT-Gemeinschaftsstand des Clusters profitieren Mitglieder von einer ermäßigten Teilnahmegebühr

IT-LOGISTIK CLUSTER

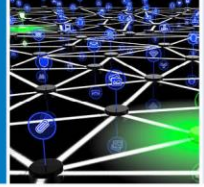

Human Resources und Recruiting

- Onlinejobbörse
- Jobwall
- Connecta
- JobTEC

Human-Resource-Marketing:

- Wir veröffentlichen Ihre Stellenanzeigen auf unserer Website und der Jobwall in der TechBase
- Das Cluster ist für Sie mit einem Stand bei den Personalmessen Connecta am 23.-24. Oktober und JobTECH vertreten

ⓘ Für die Jobmessen Connecta und JobTECH können Mitglieder dem Cluster Stellenanzeigen mitgeben und müssen daher nicht selbst vor Ort sein

IT-LOGISTIK CLUSTER

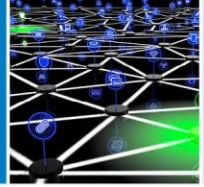

Zugang zur Digitalen Gründerinitiative Oberpfalz

- 3D-Druck StartUp Night
- Tiger der TechBase
- Makers`CLUB

Veranstaltungen:

- 14.01.2019: 3D-Druck-Start-Up Night
- 22.01.2019: Tiger der TechBase (Alternative zum klassischen Pitch-Training)
- Q 2/3/4 2019: Makers`CLUB

ⓘ Der Makers`CLUB ist eine Veranstaltungsreihe für Gründer, Start-ups, Unternehmer, Investoren und Forscher findet mehrmals im Jahr statt. Clustermitglieder können an diesen Veranstaltungen teilnehmen und sich mit Startups vernetzen

IT-LOGISTIK CLUSTER

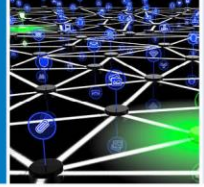

KONTAKT

Uwe Pfeil
Clustermanager
uwe.pfeil@techbase.de

c/o R-Tech GmbH
Franz-Mayer-Str. 1
93053 Regensburg
Fon: +49 941 60488955